

**SE DEBERA SEGUIR
TODAS LAS INDICACIONES
DE PERFILES, CIERRES Y
ACCESORIOS FIJADAS POR
EL FABRICANTE TECNICO,
LOGRANDO UNA CALIDAD
DE IGUAL PERFORMANCE
O SUPERIOR A LA LINEA
PROBBA (PERFILES) Y
LINEA GALA (ACCESORIOS)
DE ALUMINIOS DEL
URUGUAY**

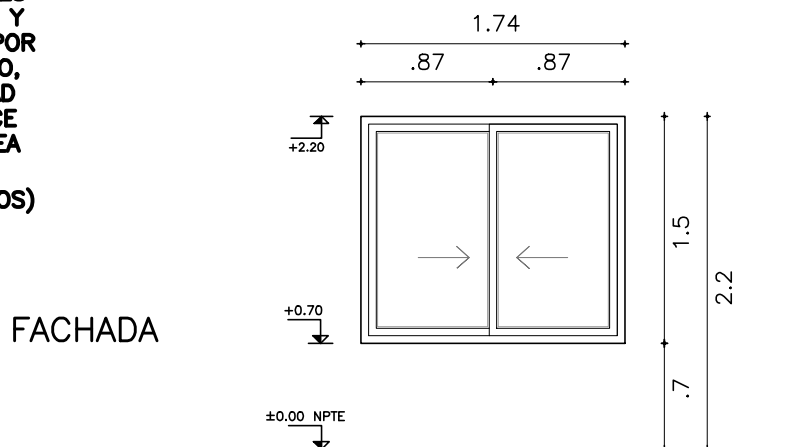

VENTANA

ESCALA 1/50

| | | | | | | | |
|------|-----|----------|---|------|--|-----------|------------------|
| TIPO | A02 | CANTIDAD | 5 | IZQ. | | UBICACION | Local 4;18;30;35 |
| | | | | DER. | | | |

PREMARCO

MARCO GUIA (SIN ANODIZAR) : SI

TAPAJUNTAS : SI

| | | | | | | | |
|--------------------------------------|----------------|---------------|-------------------------|--|---|---------------------------------|--------------------------------|
| P E R F I L E S | MARCO | HOR.INFERIOR | | A C C E S O R I O S | CIERRE DE INYECCION CENTRAL LARA | | |
| | | HOR.SUPERIOR | | | TIRADOR DE EMBUTIR CURVO | | |
| | | LATERALES | | | TRABA 3x46.5mm CORREDIZA | | |
| | | DIVISOR HOR. | | | CONJUNTO CON RUEDA A BOLILLA REGULABLE 20KG | | |
| | | DIVISOR VERT. | | | GRAMPA DE AMURE | | |
| | | PORTACONTR. | | | DISP. ESTANQ. CON FELPILLA CON BARRERA | | |
| | | CONTRAVIDRIO | | | TAPON DE RESPALDO | | |
| | | ELEM.ARMADO | | | JUNTA DE ESTANQUEIDAD ADHESIVA | | |
| | | CONECTOR HOR. | | | PROTECTOR DE DESAGÜE CON CLAPETA | | |
| | CONECTOR VERT. | | BOCA DE DESAGÜE A MARCO | | | | |
| | HOJA | HOR.INFERIOR | | | FELPILLA | | |
| | | HOR.SUPERIOR | | | TAPON LATERAL DE HERMETICIDAD | | |
| | | LATERALES | | | TAPA PERFIL CENTRAL, TOPE PERFIL LATERAL | | |
| | | ENGANCHE | INTERIOR: | | EXTERIOR: | CALCE APOYO VIDRIO | |
| | | COMPLEMENTO | | | | BURLETES P/COLOCACION DE VIDRIO | B. HERMETICIDAD DOBLE CONTACTO |
| | | DIVISOR HOR. | | | | TACO DE ARMADO, TRAVESAÑO | |
| | | DIVISOR VERT. | | | | | |
| | | CONTRAVIDRIO | | | | | |
| | | ELEM.ARMADO | | | | | |
| | | OTROS | | | | | |
| | | | | | | | |

| | |
|--------------------|---|
| TERMINACION | ANODIZADO BLANCO, TIPO A13, SEGÚN UNIT 1076 |
|--------------------|---|

| | | | |
|----------------------|--------------|-------|--------------|
| VIDRIOS | ESPESOR: 6mm | TIPO: | TRANSPARENTE |
| | COLOCACION: | | |
| OBSERVACIONES | | | |

NOTA . TODAS LAS MEDIDAS SE VERIFICARAN EN OBRA.

- Los marcos se amuraran sin su correspondientes hojas, y deberán entregarse protegidos contra eventuales manchas producidas por motero de cal o cemento
- Todas las aberturas se dibujan vistas desde el exterior. Las medidas son en metros.